



ORIGIN
PLACE

CENTRE PHUKET

PROJECT INFORMATION

PROJECT NAME	Origin Place Centre Phuket
LOCATION	Mueang Phuket, Phuket
LAND AREA	Approx. 4 Rais
PROJECT TYPE	Low-Rise Condominium
TOTAL UNITS	3 Buildings (8 FL.), 1 Clubhouse
UNITS TYPE	Smart Living 26.50 - 27.80 Sq.m. Leisure Living 30.80 - 31.70 Sq.m. Master Living 48.80 - 49.60 Sq.m.
CAR PARK	Approx. 45% (With Parallel Parking)
CONSTRUCTION START	Q3/2025
PROJECT TRANSFER	Q1/2027



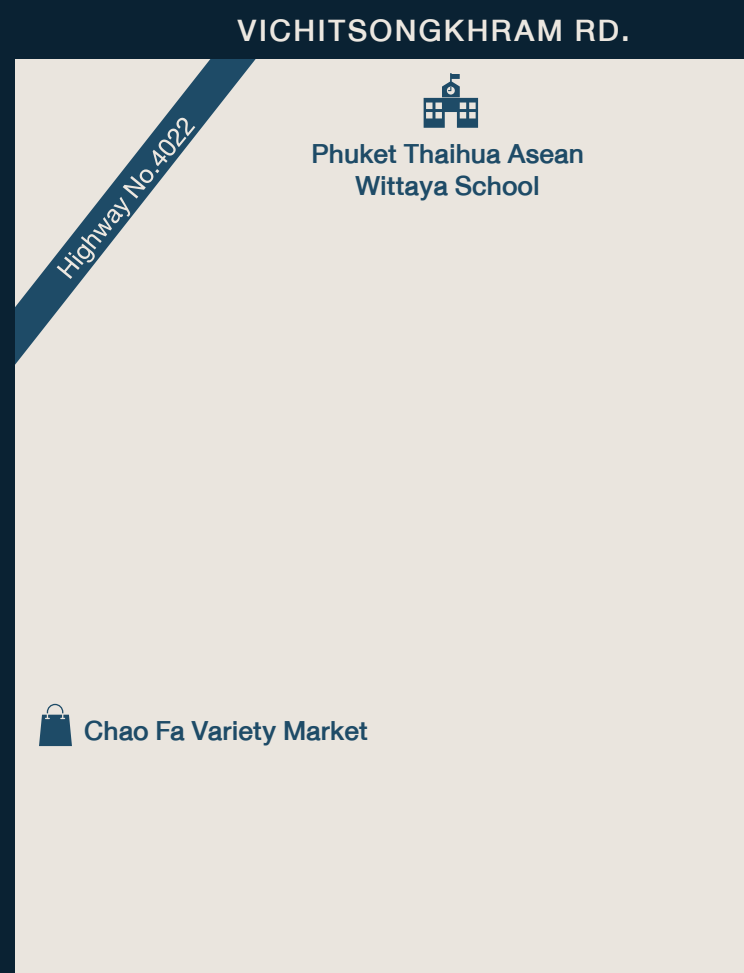
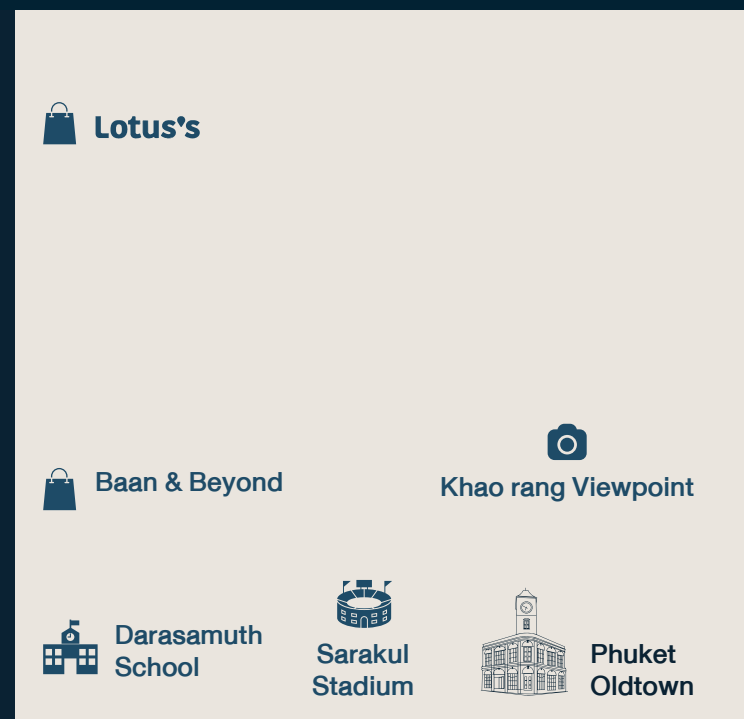

MAP LOCATION

SHOPPING

- 400 m. to CENTRAL FLORESTA PHUKET (2 mins)
- 900 m. to MAKRO (4 mins)
- 900 m. to BAAN & BEYOND (4 mins)
- 1.1 km. to BIG C (6mins)
- 2.4 km. to LOTUS (9 mins)
- 2.8 km. to CHAO FA VARIETY MARKET (10 mins)
- 3.8 km. to KING POWER PHUKET (10 mins)

HOSPITAL

- 2 km. to BANGKOK HOSPITAL SIRIROJ (5 mins)

TOURIST ATTRACTION

- 3.8 km. to PHUKET OLD TOWN (10 mins)
- 4.2 km. to KHAORANG VIEWPOINT (13 mins)

SCHOOL

- 900 m. to DARASAMUTH SCHOOL (4 mins)
- 900 m. to HEADSTART INTERNATIONAL SCHOOL (3 mins)
- 1.2 km. to WICHITSONGKRAM SCHOOL (6 mins)
- 1.6 km. to PHUKET THAIHUA ASEAN WITTAYA SCHOOL (6 mins)



เป็นภาพใช้ในกรณีโฆษณาเท่านั้น



CO-WORKING SPACE

CO-CREATION / CONFERENCE POD



CLUBHOUSE

อาคารคลับเฮ้าส์ 3 ชั้น ภายในประกอบด้วย CO-WORKING SPACE, CO-CREATION, CONFERENCE POD, ACTIVE GYM, YOGA ROOM, PLAY LAWN และ ROOFTOP GARDEN ท่ามกลางความร่มรื่นของสวน และวิวสระว่ายน้ำขนาด HALF OLYMPIC

ACTIVE GYM & YOGA ROOM

ให้คุณทิ้งความเหนื่อยล้าจากการทำงาน เพิ่มพลัง พร้อมออกไปใช้ชีวิตในแบบที่เป็นคุณ กับห้องฟิตเนส อุปกรณ์ครบครันและทันสมัย พร้อมด้วยพื้นที่ห้องโยคะ





*เป็นภาพใช้ในการโฆษณาเท่านั้น

LOBBY

ภายใต้คอนเซ็ปต์ GREAT COMFORT AND LUXURY LIVING
ให้คุณได้สัมผัสความหรูหรา และผ่อนคลาย การออกแบบตกแต่ง
ที่ได้แรงบันดาลใจจากเส้นหน้าผา

พื้นที่ DOUBLE SPACE พร้อม FULL HEIGHT GLAZING
อำนวยความสะดวกให้คุณอย่างไร้จำกัด

MASTER PLAN

MASTER PLAN



MASTER PLAN

FLOOR PLAN BUILDING A



3rd - 8th FLOOR PLAN

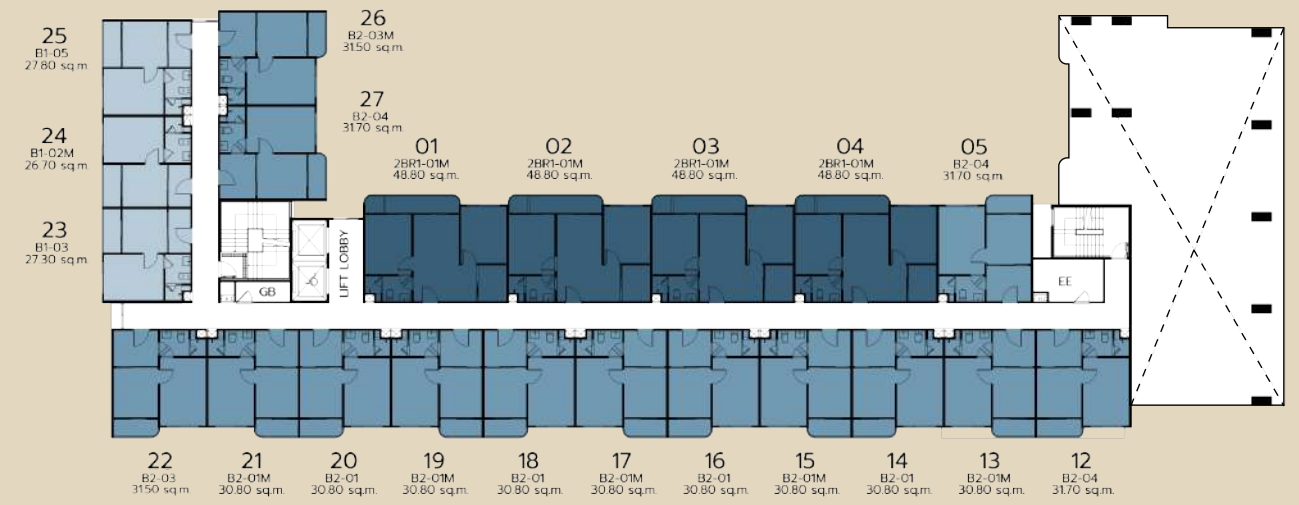

2nd FLOOR PLAN

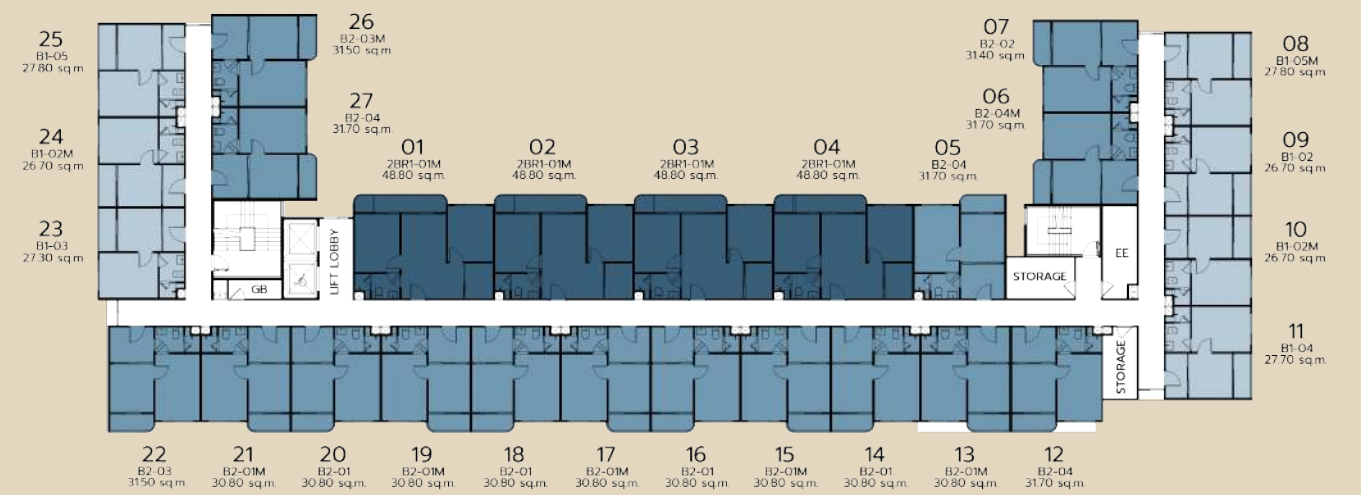

3rd - 8th FLOOR PLAN



FLOOR PLAN

BUILDING B

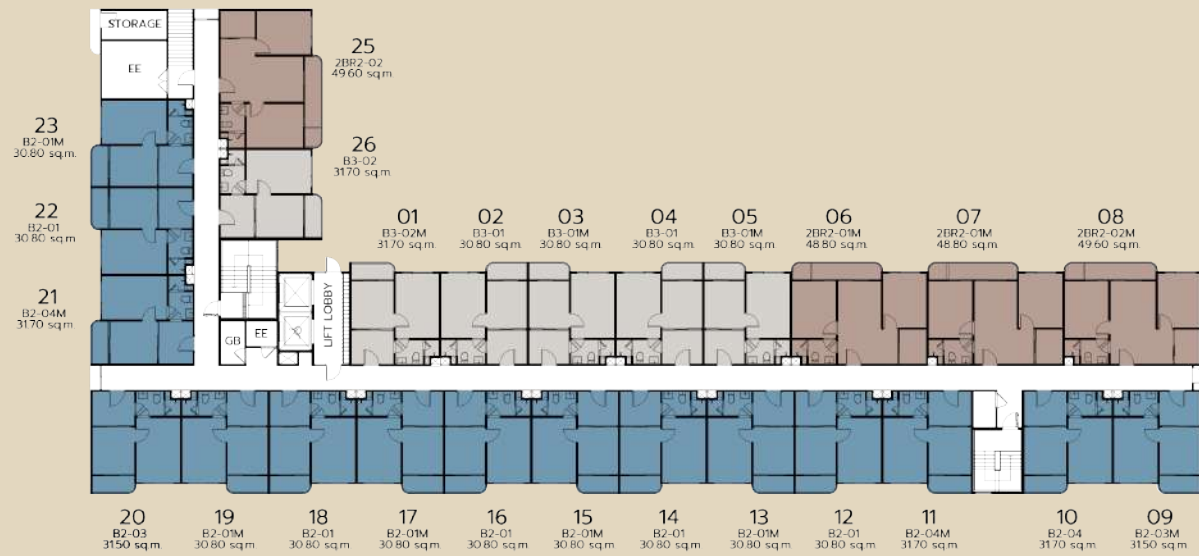

1st FLOOR PLAN

FLOOR PLAN

BUILDING C

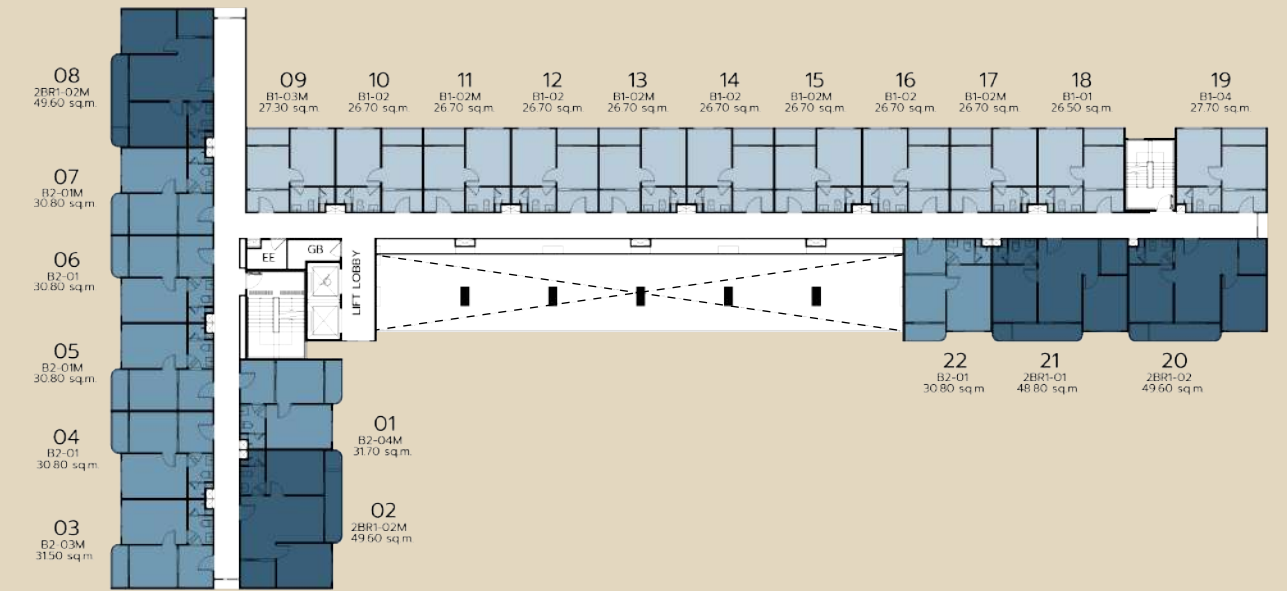

2nd FLOOR PLAN

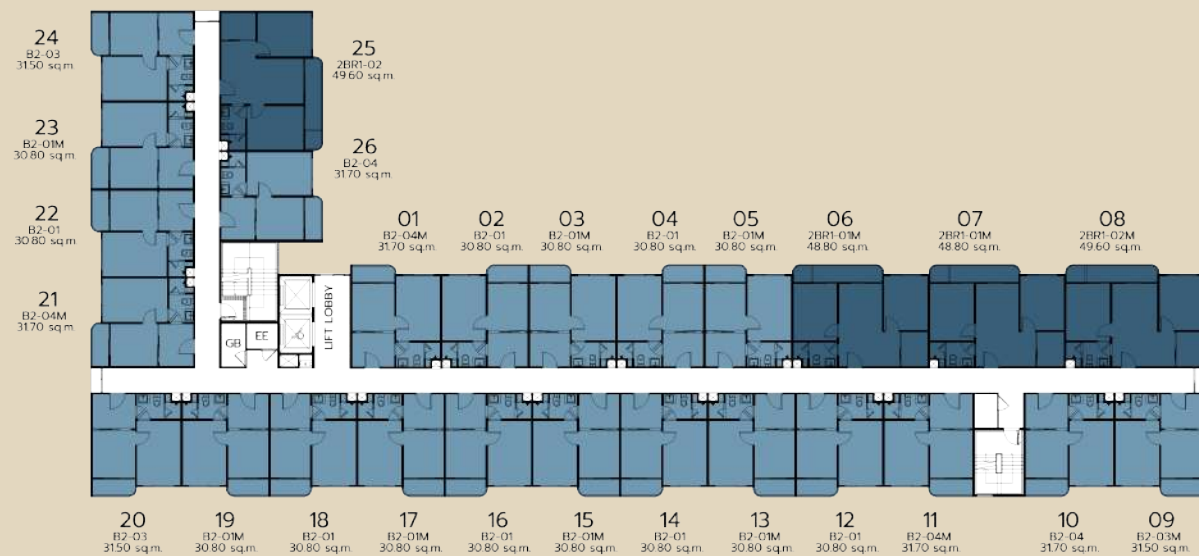

2nd - 8th FLOOR PLAN

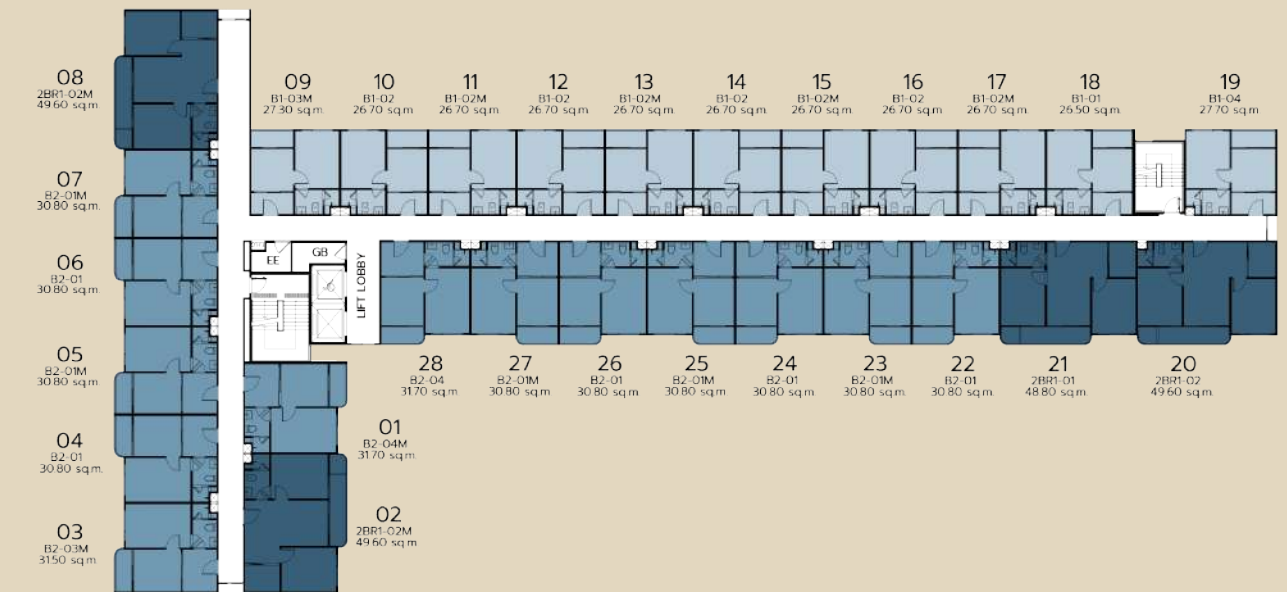

3rd - 8th FLOOR PLAN



UNIT PLAN



SMART LIVING

26.50 - 27.80 SQ.M.

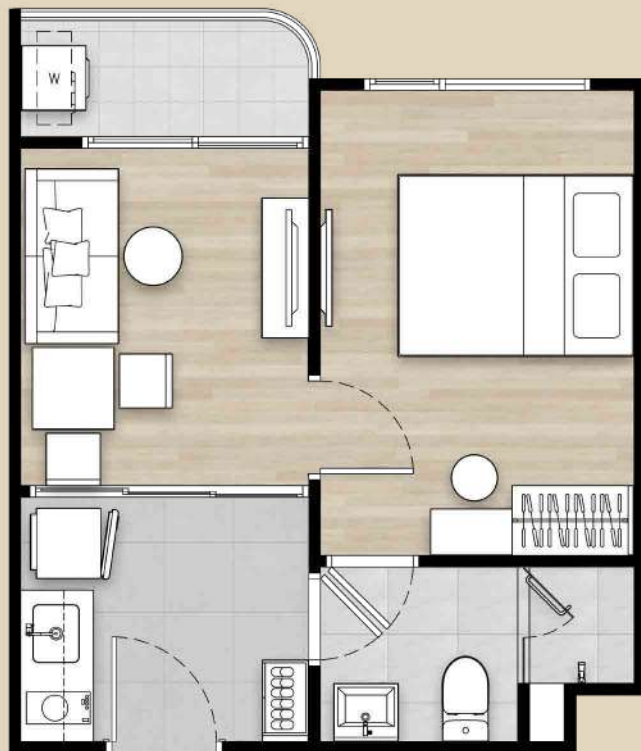

LEISURE LIVING

30.80 - 31.70 SQ.M.

UNIT PLAN

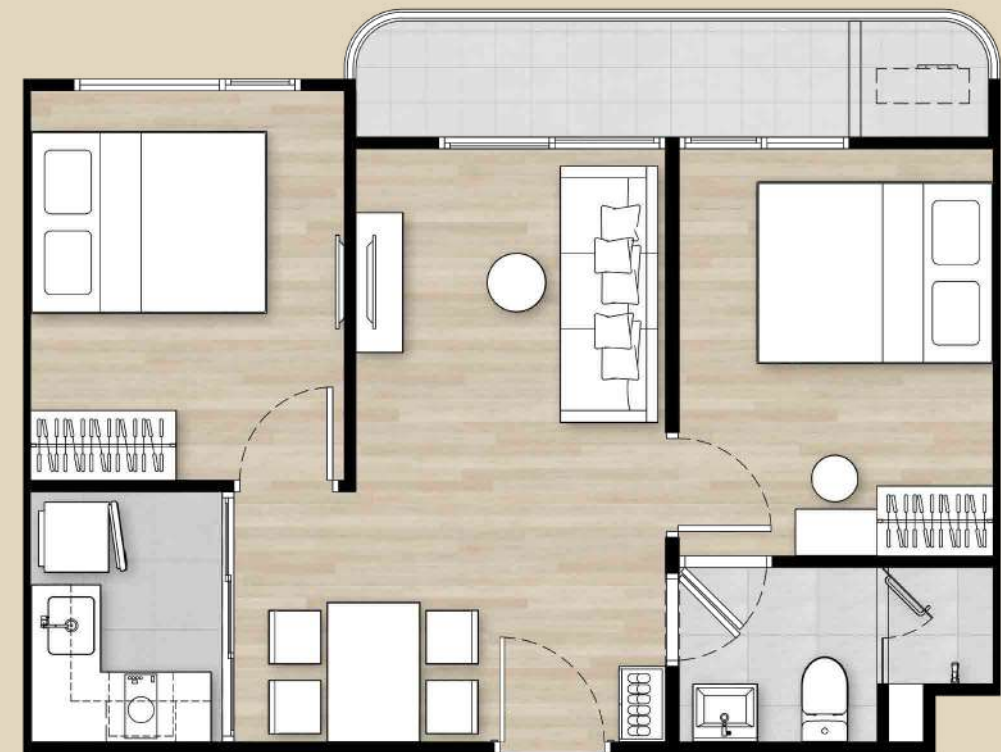

MASTER LIVING

48.80 - 49.60 SQ.M.



*เป็นภาพใช้ในกรณีโฆษณาเท่านั้น

SMART LIVING 26.50 - 27.80 SQ.M.

ห้องหน้ากว้าง จัดสรรพื้นที่ได้มากกว่า ด้วยฟังก์ชันที่ออกแบบให้ใช้ชีวิตได้อย่างสะดวกสบาย ให้คุณพักผ่อนได้เต็มที่ รองรับทุกกิจกรรม



*เป็นภาพใช้ในกรณีโฆษณาเท่านั้น



*เป็นภาพใช้ในกรณีโฆษณาเท่านั้น

LEISURE LIVING 30.80 - 31.70 SQ.M.

พื้นที่หน้ากว้าง แบ่งสัดส่วนในห้องได้อย่างลงตัว ให้ทุกพื้นที่เป็นมุมพักผ่อน ของคุณและคนรัก



MASTER LIVING
48.80 - 49.60 SQ.M.

พื้นที่เพิ่มขึ้น ด้วยฟังก์ชัน 2 ห้องนอน มาพร้อมห้องนั่งเล่น มุมครอบครัว
เติมเต็มทุกความสุข และเปิดรับวิวเต็มตา กับระเบียงที่เชื่อมต่อห้องนอนใหญ่
สร้างสรรค์มุมโปรดของคุณได้ตั้งใจ

*เป็นภาพใช้ในกรณีโฆษณาเท่านั้น

ORIGIN PLACE

CENTRE PHUKET



โครงการ ออร์จิน เพลส เซ็นเตอร์ ภูเก็ต ผู้พัฒนาโครงการ บริษัท ออร์จิน คอนโด เซ็นเตอร์ ภูเก็ต 2 จำกัด สำนักงานใหญ่เลขที่ 496 หมู่ 9 ตำบลสำโรงเหนือ อำเภอเมืองสมุทรปราการ จังหวัดสมุทรปราการ 10270 โดย นายกฤษณ์ เตชะสมบัติ และ นางสาวกนกไพลิน วัลไลแก้ว กรรมการผู้มีอำนาจลงนาม กู้ยืมเงิน 100,000,000.00 บาท (หนึ่งร้อยล้านบาทถ้วน) ชำระเงินจำนวน โครงการ ออร์จิน เพลส เซ็นเตอร์ ภูเก็ต เป็นอาคารสูง 8 ชั้น จำนวน 3 อาคาร เป็นห้องชุดเพื่อใช้เป็นที่อยู่อาศัย 586 ยูนิต และห้องชุดเพื่อการพาณิชย์ 2 ยูนิต สังกัดที่ตั้งโครงการ ตำบลวิชิต อำเภอเมืองภูเก็ต จังหวัดภูเก็ต บนโฉนดที่ดินเลขที่ 123247 ตำบลวิชิต อำเภอเมืองภูเก็ต จังหวัดภูเก็ต มีเนื้อที่รวมประมาณ 4 ไร่ 3 งาน 84.10 ตารางวา โครงการอยู่ระหว่างดำเนินการจัดเตรียมเพื่อขออนุญาตก่อสร้าง คาดว่าจะเริ่มก่อสร้างเดือนกรกฎาคม ปี 2568 และคาดว่าจะแล้วเสร็จเดือนกุมภาพันธ์ ปี 2570 เมื่อก่อสร้างแล้วเสร็จ จะไปจดทะเบียนนิติบุคคลอาคารชุดตามกฎหมายต่อไปโครงการมีภาระผูกพันกับธนาคารไทยพาณิชย์ จำกัด (มหาชน) เจ้าของห้องชุดยูนิตที่จองชำระค่าเงินกองทุนค่าใช้จ่ายส่วนกลางตามที่กำหนดไว้ในข้อบังคับนิติบุคคลอาคารชุดรวมทั้งค่าทำรายการที่ผู้ยืมกรรมสิทธิ์ในห้องชุดยูนิตที่จองชำระตามกฎหมาย ภาพโฆษณาเป็นภาพจำลอง โดยที่ภาพโฆษณาและรายละเอียดอาจเปลี่ยนแปลงได้ และผู้พัฒนาโครงการลงนามสิทธิ์จะเปลี่ยนแปลงแก้ไขเพื่อให้เกิดความเหมาะสมโดยไม่ต้องแจ้งให้ทราบล่วงหน้า